







AVANT VOTRE ARRIVÉE

Merci pour votre réservation ! ☺

Nous avons hâte de vous accueillir sur la Sèvre Niortaise. Afin de préparer au mieux votre séjour, nous avons préparé cette fiche de renseignements à votre intention.

Accessibilité : Rendez-vous à la Cale de Port Boinot, 79 000 NIORT.

Légende :

-  Ponton Pénichette
-  Parking Jean Macé (gratuit)
-  Parking du Moulin du Milieu (payant)
-  Parking Camping Car
-  Gare de Niort

Temps de Trajet

-  800m - 11 min à pied
-  400m - 6 min à pied
-  600m - 8 min à pied
-  1,5km - 21 min à pied

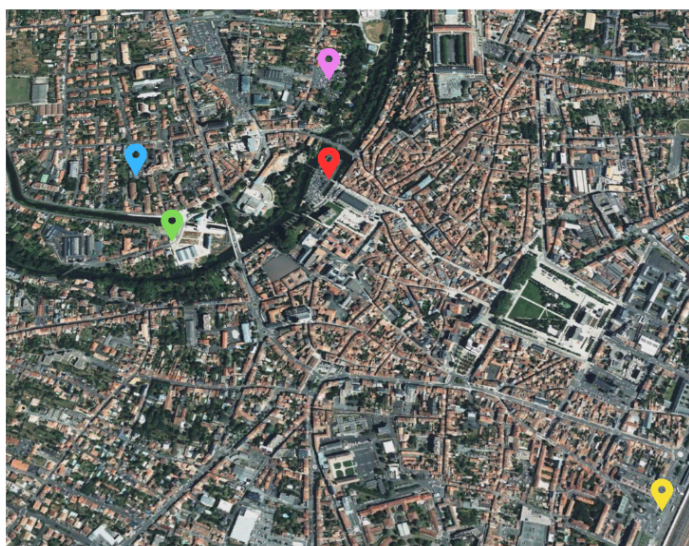

A prévoir dans vos bagages pour votre location (conseillé, non obligatoire, liste non-exhaustive) :

- Eau minérale (il n'est pas recommandé de boire l'eau des réservoirs)
- Avitaillement (y compris huile, vinaigre, sel, poivre)
- Sopalin et papier toilette (privilégier les petites épaisseurs)
- Sacs poubelles
- Produits d'entretiens (de préférence biodégradable)
- Torchons
- Étendoir
- Jeux de société
- Paire de jumelle
- Câble et cadenas/antivol pour vos vélos
- Carte de pêche avec des cannes à pêche (si vous souhaitez pêcher)
- Si pas vous n'avez pas prix d'option literie pensez à prévoir : housse de couette 200*200, oreillers 60*60, draps housse x2 140*200 et x1 170*200 et serviettes de toilettes

A faire au maximum la veille de votre location :

- Consulter le cahier de bord
- Faire votre compte QIPEO
- Régler le solde de votre location
- Donner la liste des passagers
- Télécharger les formulaires obligatoires (départ/retour)

ATTENTION !!! Si des enfants vous accompagnent, merci de demander les gilets aux tailles adaptées au bureau lors de votre arrivée.

INVENTAIRE PENICHETTES

INVENTAIRE A FAIRE AVANT LE DEPART ET A REMETTRE AU BUREAU VERSO		
NOM BATEAU :NOM CLIENT :NUM DOSSIER :DATE / /		
Cet inventaire doit être transmis via le lien qui vous a été envoyé par email. Il peut aussi être rempli directement en ligne.		
EXTERIEUR	CUISINE	WC
<input type="checkbox"/> 2 coussins "bain de soleil" pour sunroof <input type="checkbox"/> 1 bouee fer a cheval balcon arrière <input type="checkbox"/> 2 amarres à poste (cordages noir) <input type="checkbox"/> 5 pare-battages (a poste) <input type="checkbox"/> 8 coussins plage avant (4 assises / 4 dossiers) <input type="checkbox"/> 1 toile d'ombrage <input type="checkbox"/> 1 câble électrique avec embout <input type="checkbox"/> 2 petites amarres noires (env. 3 m) <input type="checkbox"/> 2 pics d'amarrage <input type="checkbox"/> 1 mouillage (ancre, chaine, bout) <input type="checkbox"/> 1 tuyau d'eau <input type="checkbox"/> 1 cordage blanc (remorque) <input type="checkbox"/> 1 bouteille de gaz entamée <input type="checkbox"/> 1 bouteille de gaz pleine <input type="checkbox"/> 2 tapis gazons synthétiques (avant / arrière) (1)	<input type="checkbox"/> 1 extincteur <input type="checkbox"/> 1 couverture anti-feu <input type="checkbox"/> 1 gazinière <input type="checkbox"/> 1 petite bassine (évier) <input type="checkbox"/> 1 planche à découper <input type="checkbox"/> 1 dessous de plat <input type="checkbox"/> 2 poêles <input type="checkbox"/> 2 casseroles <input type="checkbox"/> sous évier <input type="checkbox"/> 1 grande casserole <input type="checkbox"/> 2 plats four <input type="checkbox"/> 1 couvercle <input type="checkbox"/> 1 égouttoir <input type="checkbox"/> 1 entonnoir <input type="checkbox"/> 2 éponges <input type="checkbox"/> 1 cendrier <input type="checkbox"/> 1 serpillère <input type="checkbox"/> 1 chiffon à vitre <input type="checkbox"/> 6 épingles à linges <input type="checkbox"/> produits d'entretien <input type="checkbox"/> 1 range couvert avec : <input type="checkbox"/> 4 grosses cuillères <input type="checkbox"/> 8 fourchettes <input type="checkbox"/> 8 couteaux <input type="checkbox"/> 8 petites cuillères <input type="checkbox"/> couverts à salade <input type="checkbox"/> cuillère en bois <input type="checkbox"/> pince à thé <input type="checkbox"/> limonadier (tire-bouchon) <input type="checkbox"/> couteau à huîtres <input type="checkbox"/> économe <input type="checkbox"/> ciseaux <input type="checkbox"/> couteau céramique <input type="checkbox"/> ouvre-boite <input type="checkbox"/> louche <input type="checkbox"/> grand couteau <input type="checkbox"/> sur le comptoir <input type="checkbox"/> 2 maniques <input type="checkbox"/> 1 bouilloire (non-elec) <input type="checkbox"/> plateau <input type="checkbox"/> saladier	<input type="checkbox"/> 1 étagère <input type="checkbox"/> 1 pelle-balayette <input type="checkbox"/> 1 brosse à WC <input type="checkbox"/> 1 lave pont <input type="checkbox"/> 1 balai <input type="checkbox"/> DOUCHE / SDB <input type="checkbox"/> 1 raclette à main <input type="checkbox"/> 1 porte savon <input type="checkbox"/> 2 cintres <input type="checkbox"/> 3 bacs de rangement <input type="checkbox"/> CHAMBRE CENTRALE <input type="checkbox"/> 1 couette 200x200 <input type="checkbox"/> 2 oreillers 60x60 <input type="checkbox"/> 2 cintres <input type="checkbox"/> 1 couette 200x200 (pour carré) <input type="checkbox"/> 2 oreillers 60x60 (pour carré) <input type="checkbox"/> CHAMBRE ARRIÈRE <input type="checkbox"/> 1 couette 200x200 <input type="checkbox"/> 2 oreillers 60x60 <input type="checkbox"/> 2 cintres <input type="checkbox"/> 1 extincteur <input type="checkbox"/> COULOIR <input type="checkbox"/> 1 alarme anti-incendie <input type="checkbox"/> 1 cintre <input type="checkbox"/> 2 paillasons <input type="checkbox"/> 2 gaffes (1 grande/1 petite) <input type="checkbox"/> POSTE PILOTAGE <input type="checkbox"/> 1 table pliante <input type="checkbox"/> 2 fauteuils pliants <input type="checkbox"/> télécommande IIBSN (jaune) <input type="checkbox"/> OPTIONS <input type="checkbox"/> Litterie : <input type="checkbox"/> 3 draps housse <input type="checkbox"/> 3 housse de couette <input type="checkbox"/> 6 taies d'oreillers <input type="checkbox"/> Serviettes : <input type="checkbox"/> 3 grandes <input type="checkbox"/> 3 petites <input type="checkbox"/> En plus si demande <input type="checkbox"/> un étendoir <input type="checkbox"/> gilets enfants <input type="checkbox"/> Autres :
<input type="checkbox"/> CARRE (SALON) <input type="checkbox"/> 1 plateau de table sur 2 pieds longs <input type="checkbox"/> 2 plaids <input type="checkbox"/> 1 classeur flyers touristiques <input type="checkbox"/> livres <input type="checkbox"/> 4 coussins déperlants <input type="checkbox"/> 12 gilets adultes (dans coffre) <input type="checkbox"/> 1 matereau (mât pour toile d'ombrage) <input type="checkbox"/> PLACARD CARRE (SALON) <input type="checkbox"/> 3 colonnes à tiroirs <input type="checkbox"/> 1 seau avec cordage <input type="checkbox"/> 1 caisse à outils <input type="checkbox"/> 1 trousse de secours <input type="checkbox"/> 1 chauffage soufflant <input type="checkbox"/> 1 lampe torche <input type="checkbox"/> 1 ventouse à plancher <input type="checkbox"/> 1 jeu de pinoches coniques <input type="checkbox"/> 1 écope <input type="checkbox"/> 1 embout pour le tuyau de vidange <input type="checkbox"/> double embout male/femelle pour tuyau eau <input type="checkbox"/> 3 poubelle (verre/recyclable/non-recyclable) <input type="checkbox"/> 1 bidon de liquide de refroidissement 5L <input type="checkbox"/> 2 pieds courts (table > lit) <input type="checkbox"/> 1 rambarde 9 chandeliers (pour sunroof) <input type="checkbox"/> 1 tote bag <input type="checkbox"/> 1 clef / poignée placard technique <input type="checkbox"/> 1 clef à nable (embout étoilé)	<input type="checkbox"/> placard du haut <input type="checkbox"/> 12 verres à eau <input type="checkbox"/> 12 verre à pied <input type="checkbox"/> 6 bols <input type="checkbox"/> 6 tasses (mugs) <input type="checkbox"/> 6 assiettes <input type="checkbox"/> 1 cafetière à presse <input type="checkbox"/> 2 ramequins	
<input type="checkbox"/> POCHETTE DE NAVIGATION <input type="checkbox"/> 1 clef du bateau <input type="checkbox"/> 1 journal de bord et un stylo <input type="checkbox"/> 1 guide du plaisancier IIBSN <input type="checkbox"/> 1 guide fluvial de la sèvre éditions du breil <input type="checkbox"/> 1 cahier de bord avec : <input type="checkbox"/> cahier de bord "Au bout du marais" <input type="checkbox"/> carte de plaisance à votre nom <input type="checkbox"/> manuel du "Propriétaire" Naviwatt" <input type="checkbox"/> règlement particulier de police		

* Signalez tout équipement manquant ou endommagé au personnel avant votre départ

* Tout équipement manquant ou endommagé lors de votre retour vous sera facturé au prix du marché

(1) A partir des beaux jours

INVENTAIRE PENICHETTES

INVENTAIRE A FAIRE AVANT LE DEPART ET A REMETTRE AU BUREAU RECTO

NOM BATEAU :NOM CLIENT :NUM DOSSIER :DATE .././.....

Cet inventaire doit être transmis via le lien qui vous a été envoyé par email. Il peut aussi être rempli directement en ligne.

Au départ vérifier au tableau de bord que :

(à faire une fois le 24v allumé, sur l'écran central)
(cliquez sur INFOS)

la batterie servitude soit pleine

ou a défaut jauge à :%

la batterie propulsion soit pleine

ou a défaut jauge à :%

le réservoir d'eau propre soit plein

ou a défaut jauge à :%

le réservoir d'eau usée soit vide

ou a défaut jauge à :%

Essais à faire par locataire au départ :

(à faire dans cet ordre - suivre les indications à côté de la console)

allumer le 24v/servitude

vérifier la pression d'eau

tirer la chasse d'eau

vérifier le fonctionnement de l'enceinte du bord (sur la console)

vérifier que l'écran principal fonctionne

vérifier que l'écran de la caméra arrière fonctionne

allumer le 48v/propulsion

vérifier que l'écran du moteur fonctionne

vérifier la marche avant

vérifier la marche arrière

vérifier le propulseur d'étrave

vérifier fonctionnement pompe de cale automatique

vérifier ventilateur de cale

vérifier pompe de cale manuelle

ouvrir et fermer bouteille de gaz dans coffre avant

ouvrir et fermer vanne gazinière sous évier

débranchez le quai et allumez l'onduleur (derrière le barreur)

vérifiez que le frigo, l'éclairage, et les prises 220v fonctionnent

vérifier que l'eau chaude fonctionne

éteignez l'onduleur

éteindre le 24v/servitude

éteindre le 48v/propulsion

trouvez les embouchures eau propre et eau usée à l'arrière

testez la clef de nable pour les ouvrir et fermer

Administratif au départ :

avoir signé votre contrat et en avoir un exemplaire à bord

avoir payé le solde

avoir laissé une caution de 3000€ au bureau (= franchise ass)

avoir laissé une caution de 300€ au bureau (petit matériel)

avoir une carte de plaisance à votre nom et l'avoir à bord

avoir rempli une liste de passagers au bureau

avoir fait l'inventaire et les essais

avoir remis l'inventaire au bureau avant départ, ou dans la boîte au lettre

signature locataire :

VERIFIER L'ETAT GENERAL DU BATEAU

Merci de nous notifier **avant votre départ** tous les dommages à la coque que vous observerez – ou bien en nous envoyant des photos par email avant votre départ - ou bien en utilisant les plans ci-dessous.

Tout dommage non signalé avant votre départ pourra vous être facturé.

AVANT

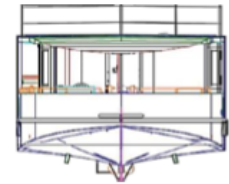
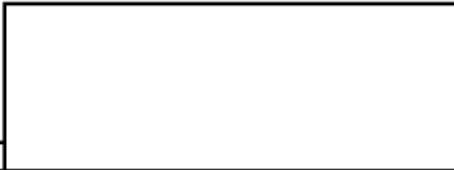

ARRIERE

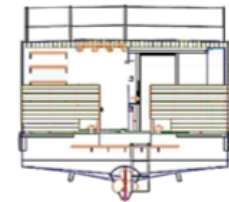
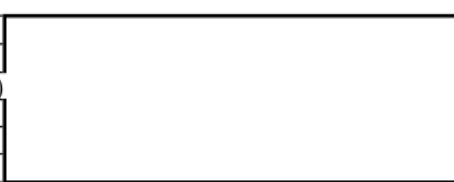

COTE TRIBORD

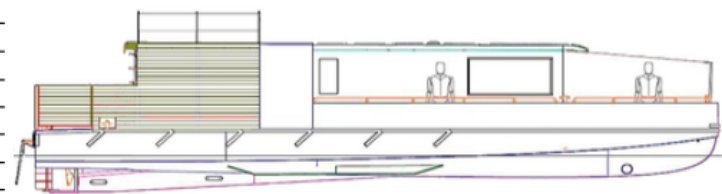

COTE BABORD

